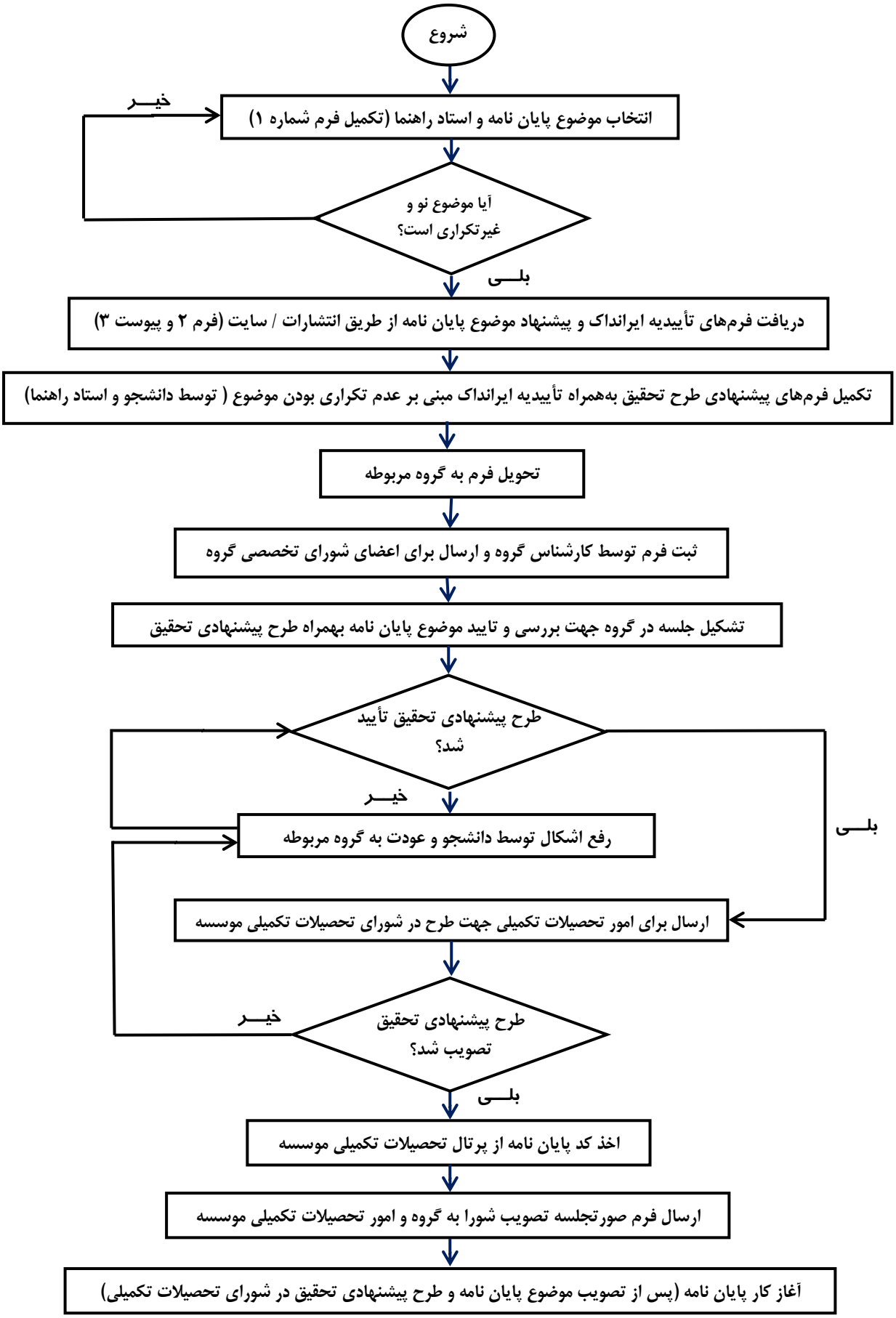فرآیند انتخاب و تصویب موضوع پایان نامه کارشناسی ارشد