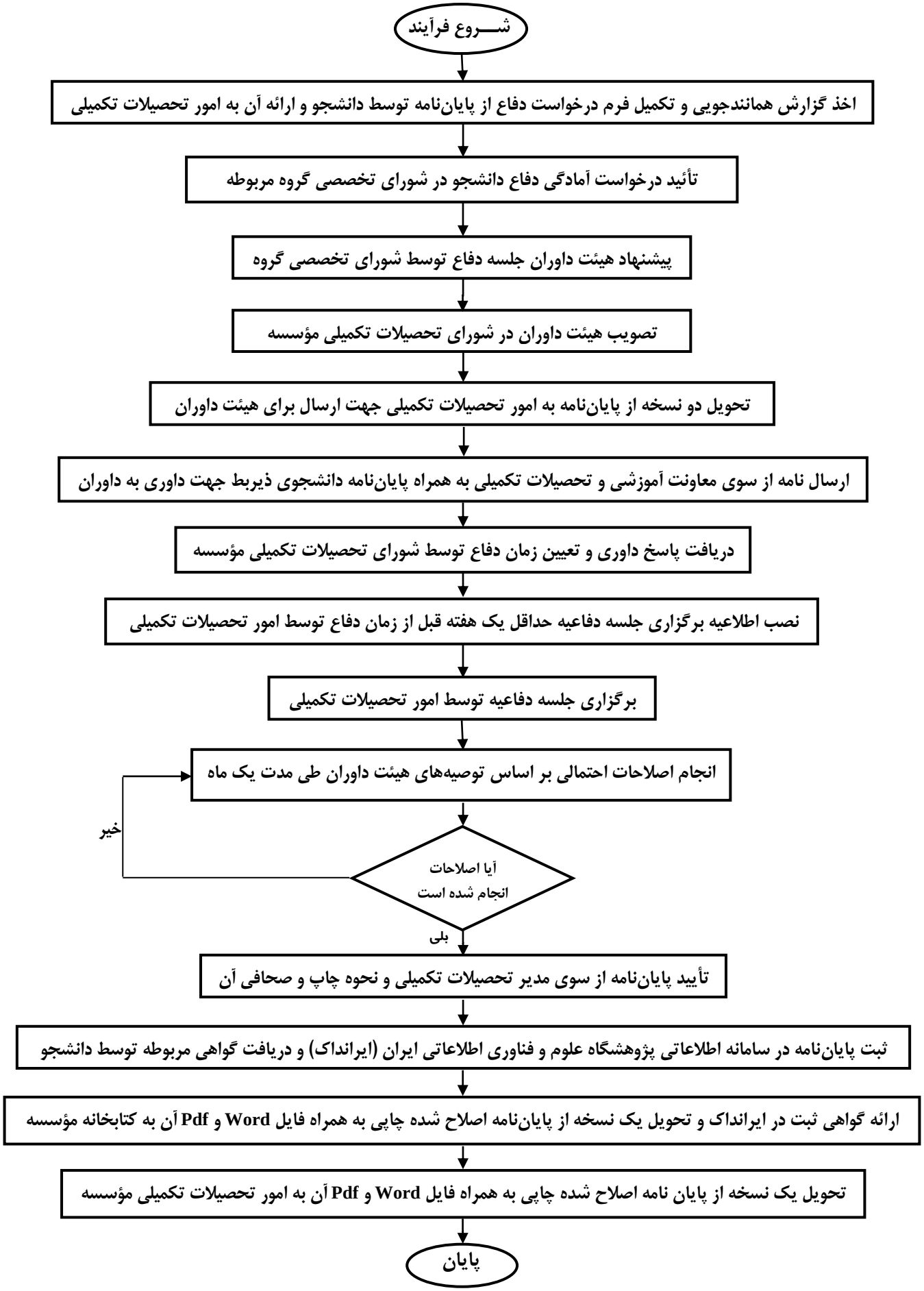فرآیند دفاع ازپایان نامه کارشناسی ارشد